

# PHYSIOTHÉRAPIE ORTHOPÉDIQUE TRAUMATOLOGIQUE

Le physiothérapeute orthopédique traite les blessures et les problèmes du système musculo-squelettique, ce qui comprend également la réhabilitation pour les patients ayant subi une chirurgie orthopédique. Le thérapeute est un spécialiste dans le traitement :

- Des problèmes d'articulations et les blessures post-chirurgicales .
- hernie discale et les blessures liées au disque (déchirure annulaire, disque renflement, etc), malformations congénitales
- des blessures sportives
- de l'arthrite ( ostéo / rhumatoïde , goutte , etc)
- des maladies ou blessures qui affectent les muscles, les os, les ligaments ou les tendons exemple : Amputations, contraction des muscles, tendinite, contusion, lombalgie ...

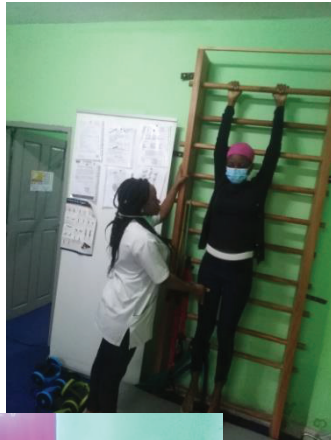

## AUTONOMIE DU PT / COLLABORATION

Les physiothérapeutes travaillent en tant que praticiens indépendants, ainsi que des membres des services de santé.

Les équipes de prestataires sont soumises aux principes éthiques de la Confédération mondiale pour la thérapie physique ( WCPT ) et les codes d'éthiques et de bonnes pratiques dans le pays dans lequel ils exercent . Ils sont capables d' agir en tant que premiers praticiens de contact. Et les patients / clients peuvent demander des services directs sans saisir d'un autre professionnel de la santé . Cela englobe la promotion de la santé , la prévention , l'examen , l'évaluation , les interventions / traitements et l'évaluation des résultats. Les actions des thérapeutes physiques individuels sont de leur propre responsabilité, et leurs décisions professionnelles qui ne peuvent pas être contrôlés ou compromis par les employeurs , les membres d'autres professions ou d'autres personnes .

Nous collaborons également avec la plupart des compagnies d'assurance de santé nationaux et internationaux.

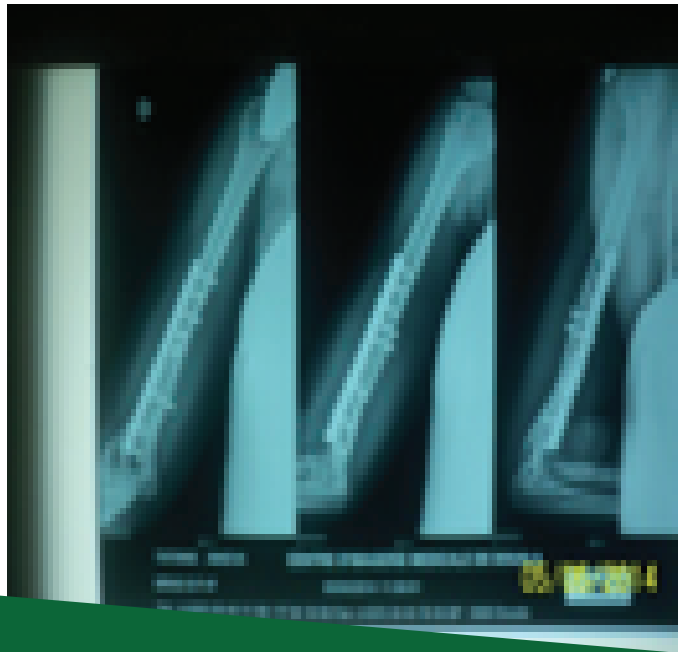

## CLINIQUE DE KINESITHERAPIE

Physiotherapy Research and treatment center (PRESTREC)

- Email: [physioprestrec@gmail.com](mailto:physioprestrec@gmail.com) / [nchehdivine@yahoo.com](mailto:nchehdivine@yahoo.com).
- Tel +237 677 89 58 70 / 697 02 02 78 / Website:.....
- Site: Nouvelle Route Bonaberi en face l'entrée de forêt bar, derriere l'immeuble de SMALTO bonaberi - Douala-Cameroun

**OUVERT**  
Lundi à Samedi  
08h00 -20h00

**Nous voulons que vous viviez une vie sans douleur.  
Nous ajoutons plus d'années à la votre**

Physiothérapie ou Kinésithérapie ( parfois abrégé PT ou Physio ou Kine ) est une profession de soins de santé qui concerne principalement :

- le traitement de la douleur , de la maladie ou des blessures par des moyens physiques .

- La promotion de la santé , de la prévention des handicaps physiques , l'évaluation et la réadaptation des personnes handicapées par la douleur , de la maladie ou de blessure , et avec un traitement par des mesures thérapeutiques physiques , par opposition à des mesures médicales, chirurgicales ou radiologiques .

Un physiothérapeute cherche à identifier et à optimiser la qualité du potentiel de vie et de mouvement grâce à la prévention , l'intervention (traitement) , la promotion, l'adaptation et la réadaptation.

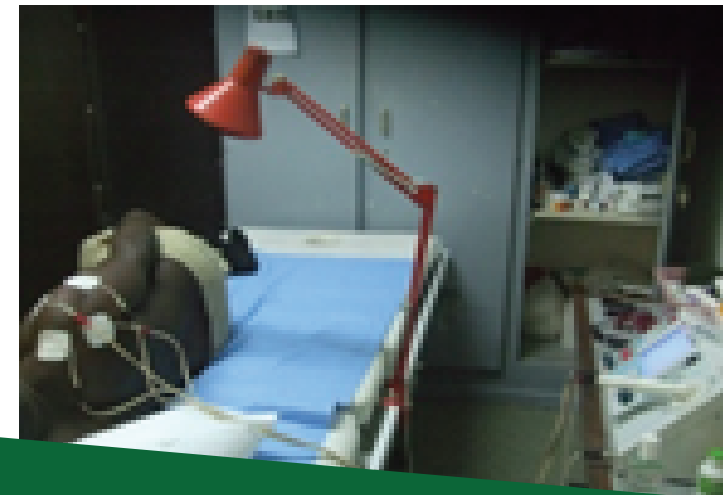



# PHYSIOTHERAPY CLINIC



Physiotherapy Research and treatment center (PRESTREC)

Email: [physioprestrec@gmail.com](mailto:physioprestrec@gmail.com) / [nchehdivine@yahoo.com](mailto:nchehdivine@yahoo.com).

Tel +237677895870/697020278 Website:.....

Situated at: Nouvelle Route Bonaberi, opposite foret bar entrance, behind SMALTO paint bonaberi - Douala Cameroun

**We want you to live a painless life.  
We add more years to yours.**

**Physiotherapy or Kinesitherapy** (sometimes abbreviated PT or Physio or Kine) is a health care profession which mainly concerns:

- the treatment of pain, illness or injury by physical means.

- **Health promotion**, prevention of physical disabilities, assessment and rehabilitation of people with disabilities through pain, illness or injury, and with treatment by physical therapeutic measures, as opposed to medical measures, surgical or radiological.

**A physiotherapist** seeks to identify and optimize the quality of life and movement potential through prevention, intervention (treatment), promotion, adaptation and rehabilitation.

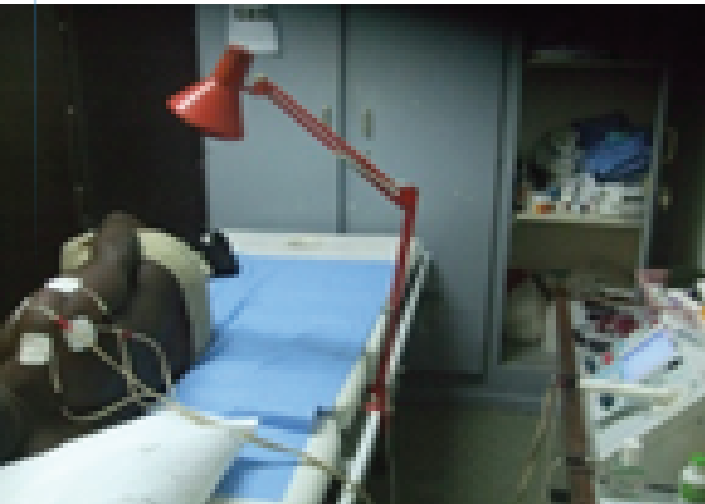

## PT AUTONOMY / COLLABORATION

Physiotherapists work as independent practitioners, as well as members of health services

The teams of providers are subject to the ethical principles of the World Confederation for Physical Therapy (WCPT) and the codes of ethics and good practice in the country in which they practice. They are able to act as primary contact practitioners. And patients / clients can request direct services without referring to another healthcare professional. This includes health promotion, prevention, review, evaluation, intervention / treatment, and outcome evaluation. The actions of individual physical therapists are their own responsibility, and their professional decisions which cannot be controlled or compromised by employers, members of other professions or other people.

We also collaborate with most national and international health insurance companies.



## ORTHOPEDIC TRAUMA PHYSIOTHERAPY

The orthopedic physiotherapist treats injuries and problems of the musculoskeletal system, which also includes rehabilitation for patients who have undergone orthopedic surgery. The therapist is a specialist in the treatment: Joint problems and post-surgical injuries, Disc herniation and disc-related injuries (annular tear, bulging disc, etc.), birth defects, sports injuries, arthritis (osteo / rheumatoid, gout, etc.), diseases or injuries that affect muscles, bones, ligaments or tendons, for example: Amputations, muscle contraction, tendonitis, contusion, low back pain ...

